

ORGANIGRAMĂ
Cuprinzând personalul din cadrul aparatului de specialitate
Primarului Comunei Tăuteu

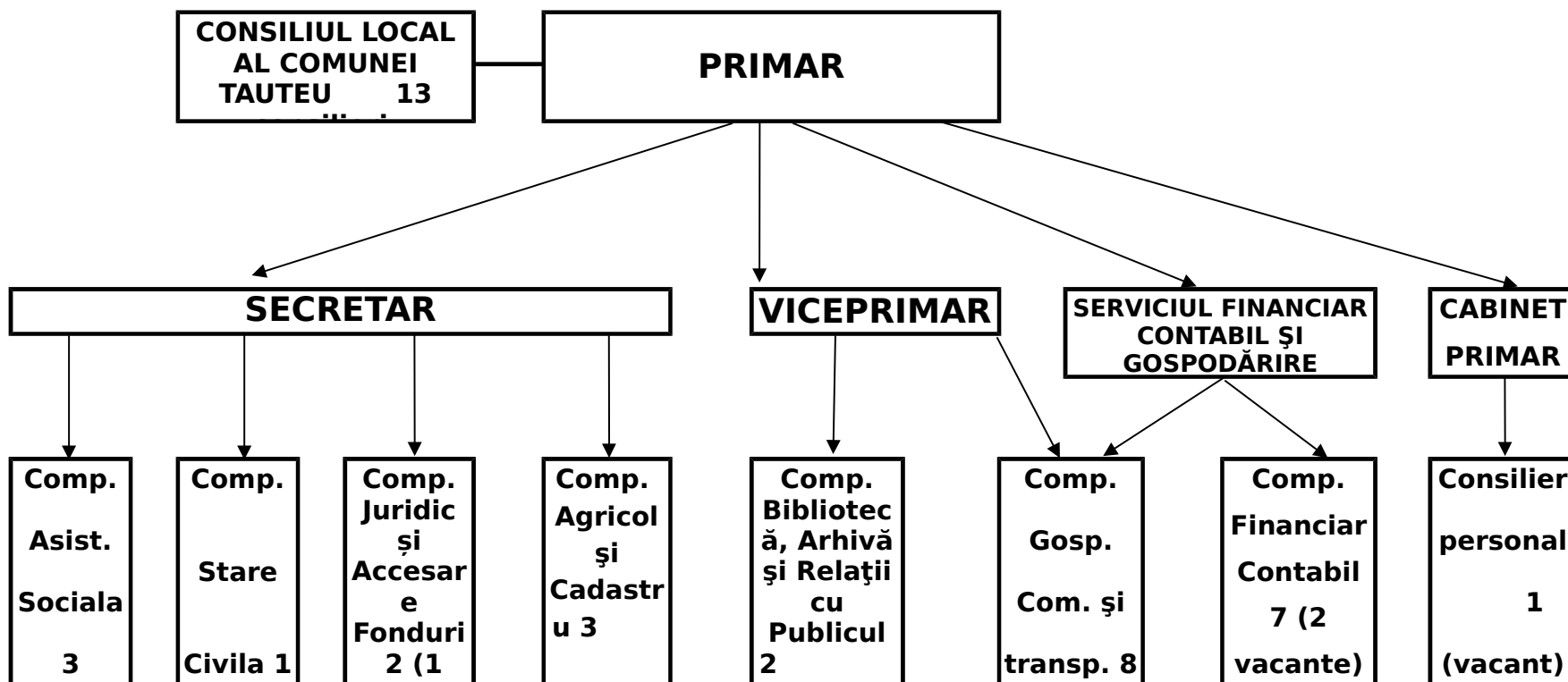

PRIMAR,

VINCZE NANDOR ŞTEFAN

COMUNA TĂUTEU , județul Bihor

Comună de gradul II.

PRIMARIA

Anexa nr. 2 la Hotărârea Consiliului Local nr. 44 din

29 iunie 2018

STAT NOMINAL DE FUNCȚII

Nr. crt.	STRUCTURA Numele și prenumele	FUNCTIE DE DEMNITATE PUBLICĂ	Funcția publică			Clasa	Gradul profesional	Treapta de salarizare	Nivelul studiilor	Funcția contractuală		Treapta profesională	Nivelul studiilor
			înalt funcționar public	de conducere **	de execuție					de conducere	de execuție		
I.	DEMNITARI												
1	Vincze Nandor Stefan	PRIMAR											
2	Brindea Cornel	VICEPRIMAR											
II.	SECRETAR												
3	Silaghi Adela Maria			secretar		I	II		S				
III.	CABINET PRIMAR												
4	Vacant										consilier		
IV.	SERVICIUL FINANCIAR CONTABIL ȘI GOSPODĂRIRE COMUNALĂ												
IV.1	Compartiment Financiar Contabil												
5	Curtean Florina			șef serviciu		I	superior		S				
6	Vacant					I	debutant		S				
7	Cozma Gabriela Florentina					I	superior		S				
8	Vacant					III	debutant		M				
9	Scurt Nicoleta										inspector	IA	S
10	Ghiurău Rafael										inspector	IA	SSD
11	Pop Emeric										ingrijitor		M

IX.	Compartiment Bibliotecă, Arhivă și Relații cu Publicul												
29	Vacant				consilier	I	debutant		S				
30	Kozma Melania-Renata										consilier	II	S

NR. TOTAL FUNCȚII PUBLICE	12
NR. TOTAL FUNCȚII PUBLICE DE CONDUCERE	2
NR. TOTAL FUNCȚII PUBLICE DE EXECUȚIE	10
NR. TOTAL FUNCȚII CONTRACTUALE DE CONDUCERE	0
NR. TOTAL FUNCȚII CONTRACTUALE DE EXECUȚIE	16
NR. FUNCTII DE DEMNITATE PUBLICA	2

NR. TOTAL FUNCȚII ÎN INSTITUȚIE	30
---------------------------------	----

Nota: Număr total asistenți personali = 0 (salariați din capitolul bugetar Asigurari și Asistență Socială COD 68.00)

Număr total medieri sanitari = 1 (salarizat din capitolul bugetar Sanatate COD 66.00)

PRIMAR

VINCZE NANDOR ȘTEFAN

